

ПРАВИЛА ЗЕМЛЕПОЛЬЗОВАНИЯ И ЗАСТРОЙКИ ПРУДКОВСКОГО СЕЛЬСКОГО ПОСЕЛЕНИЯ ПОЧИНКОВСКОГО РАЙОНА СМОЛЕНСКОЙ ОБЛАСТИ

Карта градостроительного зонирования поселения. М 1:25000.

Схема расположения Прудковского сельского поселения Починковского района Смоленской области

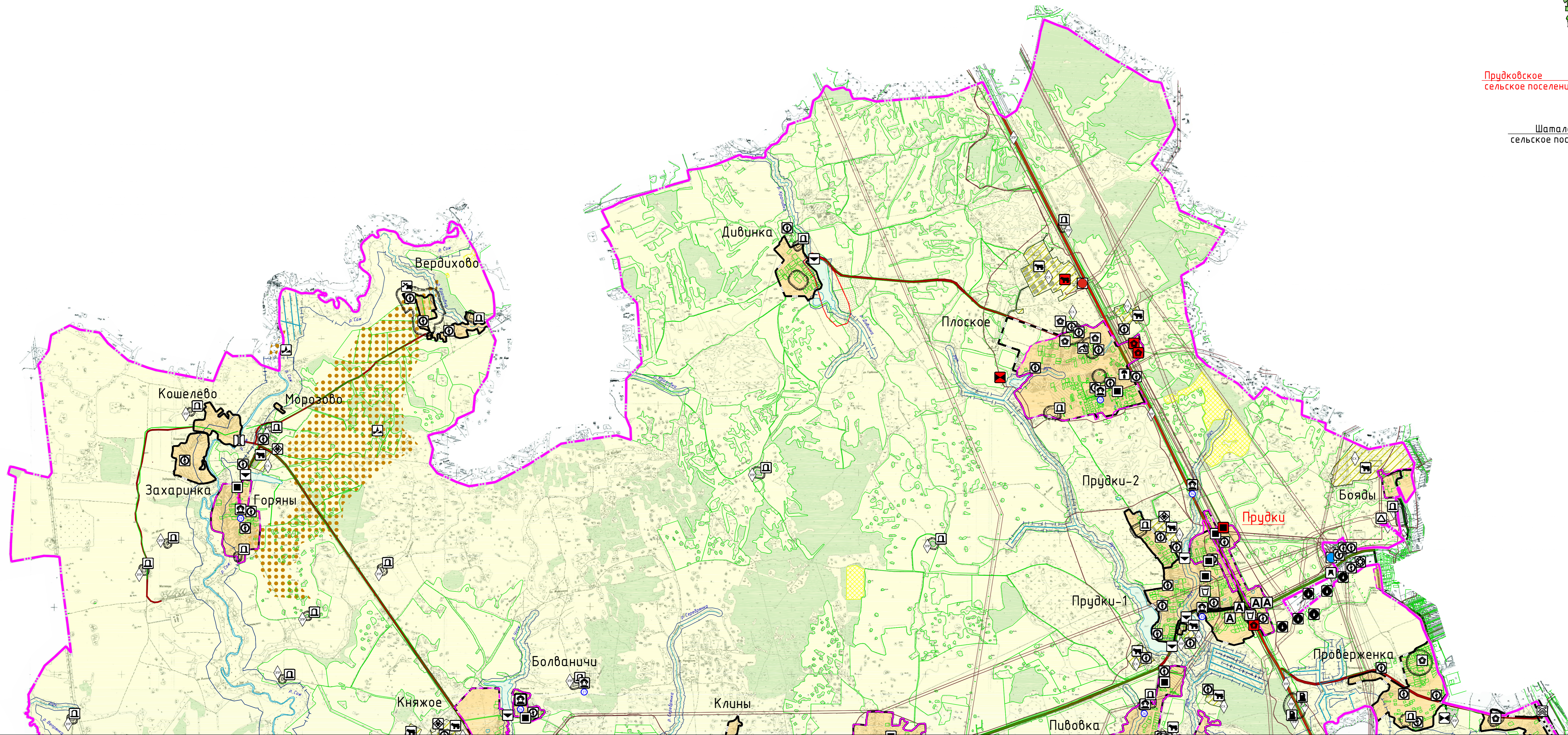

Лист 1
Лист 2

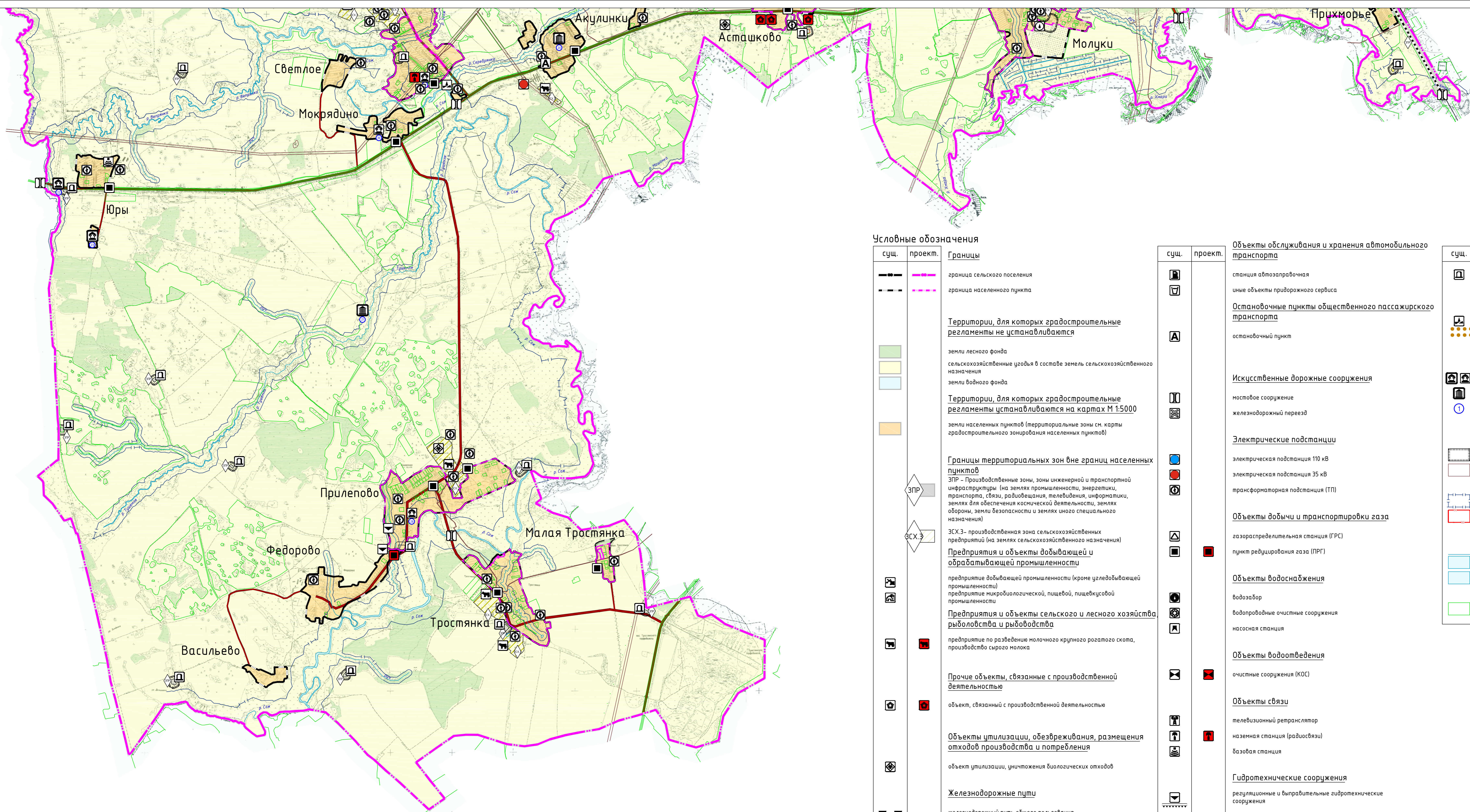

Лист 1
Лист 2

Условные обозначения

сущ.	проект.	Границы
—	—	граница сельского поселения
—	—	граница населенного пункта
Территории, для которых градостроительные регламенты не устанавливаются		
■	■	земли лесного фонда
■	■	сельскохозяйственные угодья в составе земель сельскохозяйственного назначения
■	■	земли водного фонда
Территории, для которых градостроительные регламенты устанавливаются на картах М 1:5000		
■	■	земли населенных пунктов (территориальные зоны см. карты градостроительного зонирования населенных пунктов)
Границы территориальных зон вне границ населенных пунктов		
■	■	ЗП - производственные зоны, зоны инженерной и транспортной инфраструктуры (на землях промышленности, энергетики, транспорта, связи, радиовещания, телевидения, информатики, землях для обеспечения космической деятельности, землях обороны, земель безопасности и земель иного специального назначения)
■	■	ЗСХЗ - производственная зона сельскохозяйственных предприятий (на землях сельскохозяйственного назначения)
■	■	Предприятия и объекты добывающей и обрабатывающей промышленности
■	■	предприятия добывающей промышленности (кроме угледобывающей промышленности)
■	■	предприятия металлургической, пищевой, легкой промышленности
■	■	Предприятия и объекты сельского и лесного хозяйства
■	■	предприятия по разведению молочного крупного рогатого скота, производству сырого молока
Прочие объекты, связанные с производственной деятельностью		
■	■	объект, связанный с производственной деятельностью
Объекты утилизации, обезвреживания, размещения отходов производства и потребления		
■	■	объект утилизации, размещения биологических отходов
Железнодорожные пути		
■	■	железнодорожный путь общего пользования
Автомобильные дороги		
■	■	автомобильные дороги федерального значения
■	■	автомобильные дороги регионального или межмуниципального значения
■	■	автомобильные дороги местного значения

сущ. проект.

сущ.	проект.	Объекты обслуживания и хранения автомобильного транспорта
■	■	станция автозаправочная
■	■	иные объекты придорожного сервиса
Остановочные пункты общественного пассажирского транспорта		
■	■	остановочный пункт
Искусственные дорожные сооружения		
■	■	настоее сооружение
■	■	железнодорожный переезд
Электрические подстанции		
■	■	электрическая подстанция 110 кВ
■	■	электрическая подстанция 35 кВ
■	■	трансформаторная подстанция (ТП)
Объекты добычи и транспортировки газа		
■	■	газосредствительная станция (ГРС)
■	■	пункт регулирования газа (ПРГ)
Объекты водоснабжения		
■	■	водозабор
■	■	водопроводные открытые сооружения
■	■	насосная станция
Объекты водоотведения		
■	■	очистные сооружения (КОС)
Объекты связи		
■	■	телевизионный ретранслятор
■	■	наземная станция (радиосвязь)
■	■	воздушная станция
Гидротехнические сооружения		
■	■	регуляционные и выправительные гидротехнические сооружения

сущ. проект.

сущ.	проект.	Места погребения
■	■	кладбище
Месторождения и проявления полезных ископаемых		
■	■	месторождения неметаллических полезных ископаемых
Объекты культурного наследия (ОКН)		
■	■	памятник
■	■	доступно-реставрационное место
■	■	номер ОКН согласно Тон 3
Границы зон с особыми условиями использования территорий		
■	■	санитарно-защитная зона предприятий, сооружений и иных объектов
■	■	охранная зона инженерных коммуникаций
■	■	охранная зона, рекомендованная к выделению в ЕГРН
■	■	воздухоохранная зона
■	■	зона заповедия
Поверхностные водные объекты		
■	■	водоток (река, ручей, канал)
■	■	водоем (озеро, пруд, обводненный карьер, водохранилище)
■	■	границы земельных участков, сведения о которых содержатся в ЕГРН

Примечание:
 1. Данная карта выполнена с точностью 1:10000.
 2. Информация от Департамента Смоленской области по культуре и туризму нанесена в соответствии с отчетом исх. №1278/03 от 15.07.2020 г.
 3. Согласно статье 34.1 Федерального закона от 25.06.2002 №73-ФЗ (вступила в силу 3 октября 2016 года), защитные зоны не устанавливаются для объектов археологического наследия, некрополей, захоронений, расположенных в границах некрополей, производств, объектов культурного наследия (памятников истории и культуры) федерального значения, объектов культурного наследия (памятников истории и культуры) регионального значения, объектов культурного наследия (памятников истории и культуры) местного (муниципального) значения на основании постановления Правительства Российской Федерации от 27.11.2020 № 2238 от 27.11.2020 от Главного управления ветеринарии Смоленской области. В связи с отсутствием сведений о точном месте захоронения животных, лапши от соборской казны, Главное управление рекомендует проводить лабораторные исследования почвы на наличие спор возбудителя сибирской язвы.
 4. Информация о местонахождении скважинной выработки на основании плана № 15/14-02/388 от 27.11.2020 от Главного управления ветеринарии Смоленской области. В связи с отсутствием сведений о точном месте захоронения животных, лапши от соборской казны, Главное управление рекомендует проводить лабораторные исследования почвы на наличие спор возбудителя сибирской язвы.
 5. Данный чертеж позволяет под действие областного закона.

Муниципальный контракт №32 от 11.06.2020 г.		ПЗ-1
Генеральный план и Правила землепользования и застройки Прудковского сельского поселения Починковского района Смоленской области		
№ п/п	№ документа	Дата
1	ПЗ-1	11.06.2020
2	ПЗ-2	11.06.2020
3	ПЗ-3	11.06.2020
4	ПЗ-4	11.06.2020
5	ПЗ-5	11.06.2020
6	ПЗ-6	11.06.2020
7	ПЗ-7	11.06.2020
8	ПЗ-8	11.06.2020
9	ПЗ-9	11.06.2020
10	ПЗ-10	11.06.2020
11	ПЗ-11	11.06.2020
12	ПЗ-12	11.06.2020
13	ПЗ-13	11.06.2020
14	ПЗ-14	11.06.2020
15	ПЗ-15	11.06.2020
16	ПЗ-16	11.06.2020
17	ПЗ-17	11.06.2020
18	ПЗ-18	11.06.2020
19	ПЗ-19	11.06.2020
20	ПЗ-20	11.06.2020
21	ПЗ-21	11.06.2020
22	ПЗ-22	11.06.2020
23	ПЗ-23	11.06.2020
24	ПЗ-24	11.06.2020
25	ПЗ-25	11.06.2020
26	ПЗ-26	11.06.2020
27	ПЗ-27	11.06.2020
28	ПЗ-28	11.06.2020
29	ПЗ-29	11.06.2020
30	ПЗ-30	11.06.2020
31	ПЗ-31	11.06.2020
32	ПЗ-32	11.06.2020
33	ПЗ-33	11.06.2020
34	ПЗ-34	11.06.2020
35	ПЗ-35	11.06.2020
36	ПЗ-36	11.06.2020
37	ПЗ-37	11.06.2020
38	ПЗ-38	11.06.2020
39	ПЗ-39	11.06.2020
40	ПЗ-40	11.06.2020
41	ПЗ-41	11.06.2020
42	ПЗ-42	11.06.2020
43	ПЗ-43	11.06.2020
44	ПЗ-44	11.06.2020
45	ПЗ-45	11.06.2020
46	ПЗ-46	11.06.2020
47	ПЗ-47	11.06.2020
48	ПЗ-48	11.06.2020
49	ПЗ-49	11.06.2020
50	ПЗ-50	11.06.2020
51	ПЗ-51	11.06.2020
52	ПЗ-52	11.06.2020
53	ПЗ-53	11.06.2020
54	ПЗ-54	11.06.2020
55	ПЗ-55	11.06.2020
56	ПЗ-56	11.06.2020
57	ПЗ-57	11.06.2020
58	ПЗ-58	11.06.2020
59	ПЗ-59	11.06.2020
60	ПЗ-60	11.06.2020
61	ПЗ-61	11.06.2020
62	ПЗ-62	11.06.2020
63	ПЗ-63	11.06.2020
64	ПЗ-64	11.06.2020
65	ПЗ-65	11.06.2020
66	ПЗ-66	11.06.2020
67	ПЗ-67	11.06.2020
68	ПЗ-68	11.06.2020
69	ПЗ-69	11.06.2020
70	ПЗ-70	11.06.2020
71	ПЗ-71	11.06.2020
72	ПЗ-72	11.06.2020
73	ПЗ-73	11.06.2020
74	ПЗ-74	11.06.2020
75	ПЗ-75	11.06.2020
76	ПЗ-76	11.06.2020
77	ПЗ-77	11.06.2020
78	ПЗ-78	11.06.2020
79	ПЗ-79	11.06.2020
80	ПЗ-80	11.06.2020
81	ПЗ-81	11.06.2020
82	ПЗ-82	11.06.2020
83	ПЗ-83	11.06.2020
84	ПЗ-84	11.06.2020
85	ПЗ-85	11.06.2020
86	ПЗ-86	11.06.2020
87	ПЗ-87	11.06.2020
88	ПЗ-88	11.06.2020
89	ПЗ-89	11.06.2020
90	ПЗ-90	11.06.2020
91	ПЗ-91	11.06.2020
92	ПЗ-92	11.06.2020
93	ПЗ-93	11.06.2020
94	ПЗ-94	11.06.2020
95	ПЗ-95	11.06.2020
96	ПЗ-96	11.06.2020
97	ПЗ-97	11.06.2020
98	ПЗ-98	11.06.2020
99	ПЗ-99	11.06.2020
100	ПЗ-100	11.06.2020