

МАТЕРИАЛЫ ПО ОБОСНОВАНИЮ ГЕНЕРАЛЬНОГО ПЛАНА ПРУДКОВСКОГО СЕЛЬСКОГО ПОСЕЛЕНИЯ ПОЧИНКОВСКОГО РАЙОНА СМОЛЕНСКОЙ ОБЛАСТИ

Карта территорий, подверженных риску возникновения чрезвычайных ситуаций природного и техногенного характера. М 1:25000.

Схема расположения Прудковского сельского поселения Починковского района Смоленской области

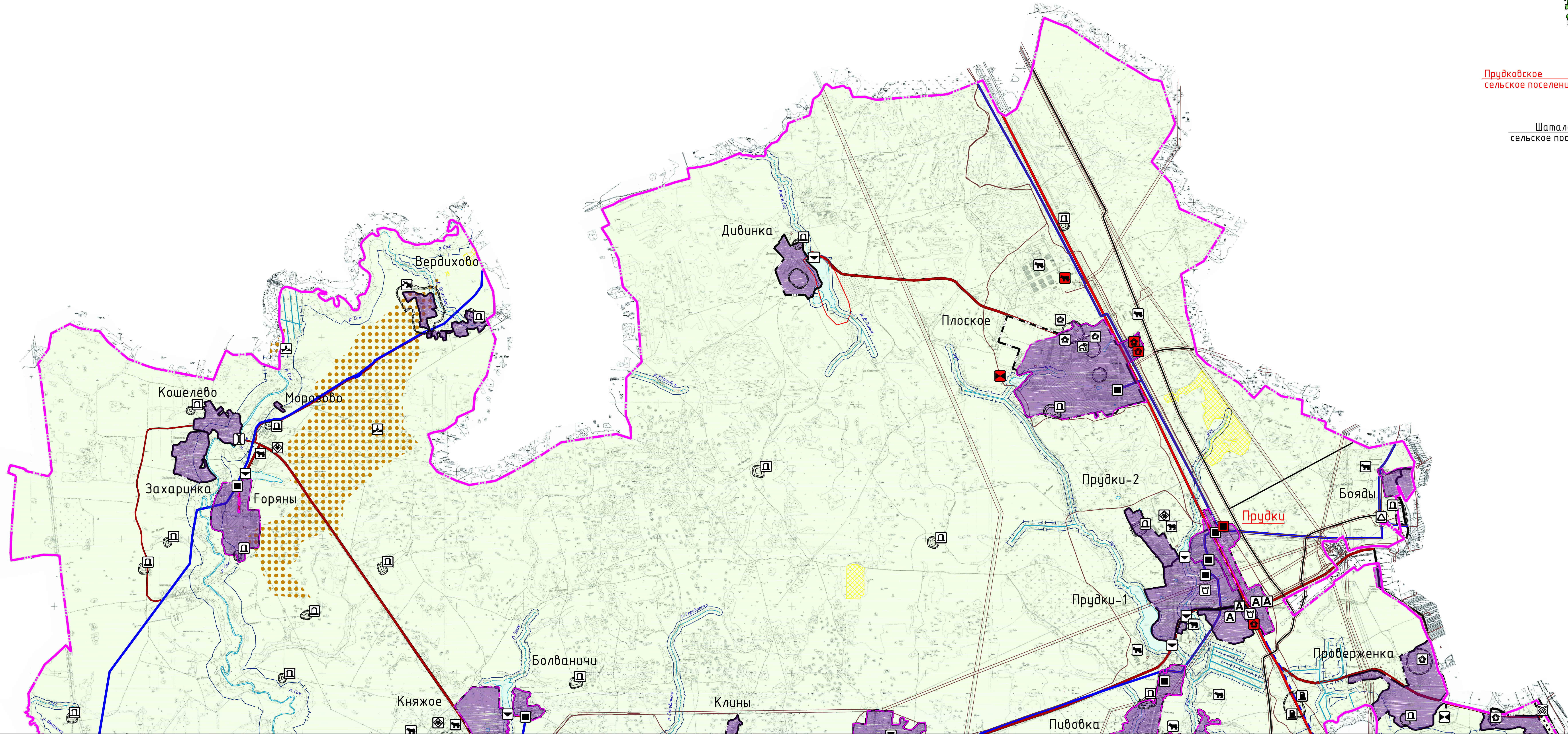

Лист 1
Лист 2

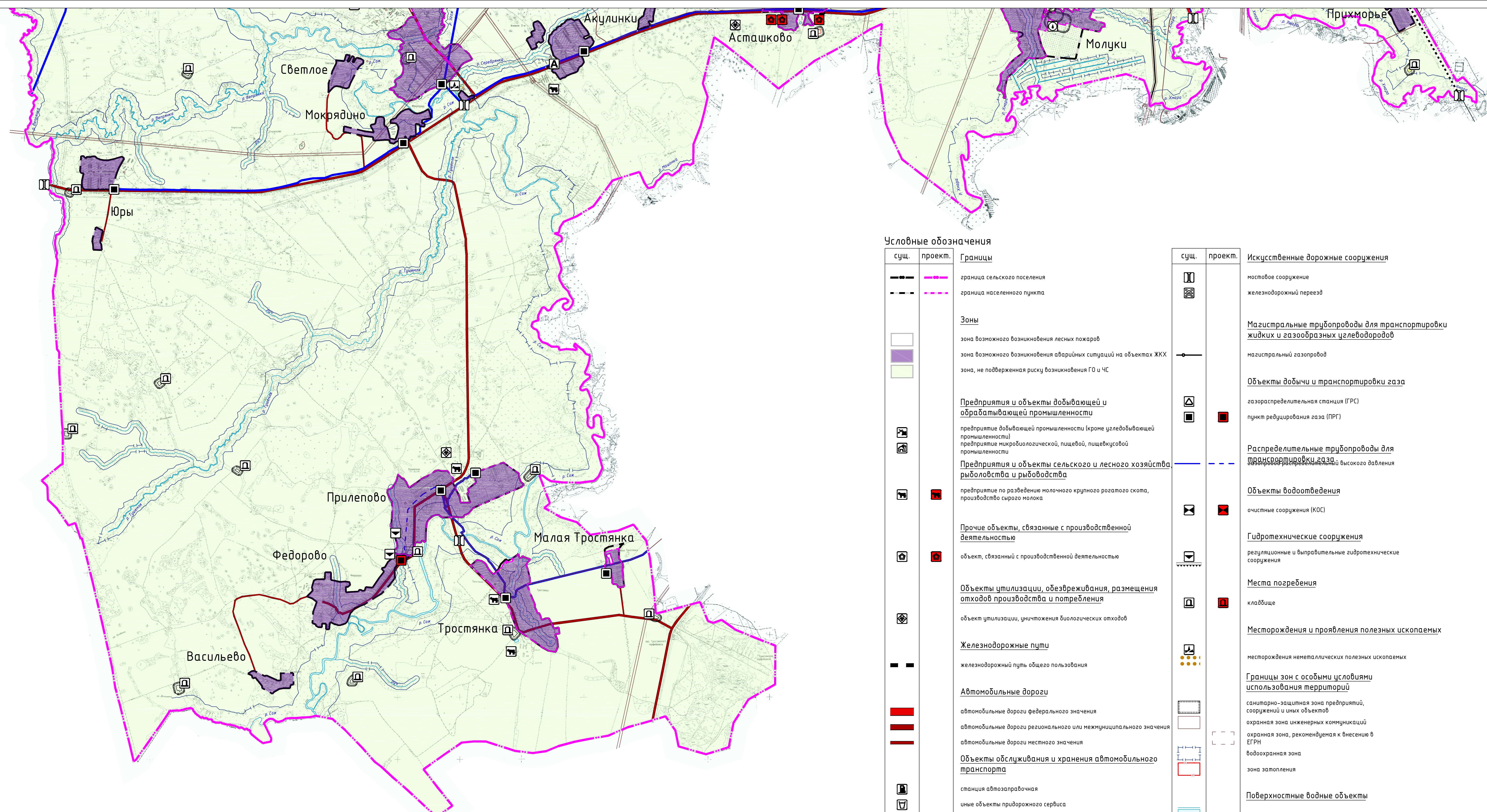

Лист 1
Лист 2

Условные обозначения

сущ.	проект.	Границы
		граница сельского поселения
		граница населенного пункта
		зона возможного возникновения лесных пожаров
		зона возможного возникновения аварийных ситуаций на объектах ЖКХ, зона, не подверженная риску возникновения ЧС
		Предприятия и объекты добывающей и обрабатывающей промышленности
		предприятие добывающей промышленности (кроме угледобывающей промышленности)
		предприятие микропромышленности, пищевой, пищевой промышленности
		Предприятия и объекты сельского и лесного хозяйства, рыболовства и рыбодобывания
		предприятие по разведению молочного крупного рогатого скота, производство сырого молока
		Прочие объекты, связанные с производственной деятельностью
		объект, связанный с производственной деятельностью
		Объекты утилизации, обезвреживания, размещения отходов производства и потребления
		объект утилизации, значимых биологических отходов
		Железнодорожные пути
		железнодорожный путь общего пользования
		Автомобильные дороги
		автомобильные дороги федерального значения
		автомобильные дороги регионального или межмуниципального значения
		автомобильные дороги местного значения
		Объекты обслуживания и хранения автомобильного транспорта
		станция автозаправочная
		иные объекты придорожного сервиса
		Остановочные пункты общественного пассажирского транспорта
		остановочный пункт

сущ.	проект.	Искусственные дорожные сооружения
		настающее сооружение
		железнодорожный переезд
		Магистральные трубопроводы для транспортировки жидких и газообразных углеводородов
		магистральный газопровод
		Объекты добычи и транспортировки газа
		газораспределительная станция (ГРС)
		пункт рециркуляции газа (ПРГ)
		Распределительные трубопроводы для транспортировки газа
		распределительный газопровод высокого давления
		Объекты водоотведения
		очистные сооружения (КОС)
		Гидротехнические сооружения
		регуляционные и выправительные гидротехнические сооружения
		Места погребения
		кладбище
		Месторождения и проявления полезных ископаемых
		месторождения неметаллических полезных ископаемых
		Границы зон с особыми условиями использования территорий
		санитарно-защитная зона предприятий, сооружений и иных объектов
		охранная зона инженерных коммуникаций
		охранная зона, рекомендуемая к вынесению в ЕГРН
		взрывоопасная зона
		зона затопления
		Поверхностные водные объекты
		водоток (река, ручей, канал)
		водоем (озеро, пруд, обводненный карьер, водохранилище)

Примечание:
 1. Данная карта выполнена с точностью 1:10000.
 2. Информация от Департамента Смоленской области по культуре и туризму нанесена в соответствии с атласом исх. №1278/03 от 15.07.2020 г.
 3. Согласно статье 34.1 Федерального закона от 25.06.2002 №73-ФЗ (вступила в силу 3 октября 2016 года) защитные зоны не устанавливаются для объектов археологического наследия, некрополей, захоронений, расположенных в границах некрополей, произведенной нонментального искусства, а также памятников и ансамблей, расположенных в границах достопримечательного места, в которых соответствующим органом охраны объектов культурного наследия установлены предостережения статьи 56.4 указанного Федерального закона требования и ограничения.
 4. Транспортные инженерные сети указаны при разработке проектной документации. Существующие сети напряжением 0,4 кВ отображены (при необходимости) в составе ППТ и ГМ и должны проходить по территории общего пользования. Проектируемые сети напряжением 0,4 кВ разрабатываются в составе ППТ и ГМ и должны быть размещены в границах участково-дорожной сети населенного пункта.
 5. Информация о местонахождении скановодометрической нанесена на основании плана № исх 02 - 14/82888 от 27.11.2020 от Главного управления ветеринарии Смоленской области. В связи с отсутствием сведений о точных местах захоронения животных, павших от сибирской язвы, Главное управление рекомендует проводить лабораторные исследования почвы на наличие спор возбудителя сибирской язвы.
 6. Данный чертеж полагает под действие авторского права.

		Муниципальный контракт №32 от 11.06.2020 г.		МО-3
		Генеральный план и Правила землепользования и застройки Прудковского сельского поселения Починковского района Смоленской области		
Изм.	№	Дата	Содержание	Состав
1/01	1	11.06.2020	Разработка	Сметов
2/01	2	11.06.2020	Изменения	Лист
3/01	3	11.06.2020	Изменения	Листов
4/01	4	11.06.2020	Изменения	Листов
5/01	5	11.06.2020	Изменения	Листов
6/01	6	11.06.2020	Изменения	Листов
7/01	7	11.06.2020	Изменения	Листов
8/01	8	11.06.2020	Изменения	Листов
9/01	9	11.06.2020	Изменения	Листов
10/01	10	11.06.2020	Изменения	Листов
11/01	11	11.06.2020	Изменения	Листов
12/01	12	11.06.2020	Изменения	Листов
13/01	13	11.06.2020	Изменения	Листов
14/01	14	11.06.2020	Изменения	Листов
15/01	15	11.06.2020	Изменения	Листов
16/01	16	11.06.2020	Изменения	Листов
17/01	17	11.06.2020	Изменения	Листов
18/01	18	11.06.2020	Изменения	Листов
19/01	19	11.06.2020	Изменения	Листов
20/01	20	11.06.2020	Изменения	Листов
21/01	21	11.06.2020	Изменения	Листов
22/01	22	11.06.2020	Изменения	Листов
23/01	23	11.06.2020	Изменения	Листов
24/01	24	11.06.2020	Изменения	Листов
25/01	25	11.06.2020	Изменения	Листов
26/01	26	11.06.2020	Изменения	Листов
27/01	27	11.06.2020	Изменения	Листов
28/01	28	11.06.2020	Изменения	Листов
29/01	29	11.06.2020	Изменения	Листов
30/01	30	11.06.2020	Изменения	Листов
31/01	31	11.06.2020	Изменения	Листов
32/01	32	11.06.2020	Изменения	Листов
33/01	33	11.06.2020	Изменения	Листов
34/01	34	11.06.2020	Изменения	Листов
35/01	35	11.06.2020	Изменения	Листов
36/01	36	11.06.2020	Изменения	Листов
37/01	37	11.06.2020	Изменения	Листов
38/01	38	11.06.2020	Изменения	Листов
39/01	39	11.06.2020	Изменения	Листов
40/01	40	11.06.2020	Изменения	Листов
41/01	41	11.06.2020	Изменения	Листов
42/01	42	11.06.2020	Изменения	Листов
43/01	43	11.06.2020	Изменения	Листов
44/01	44	11.06.2020	Изменения	Листов
45/01	45	11.06.2020	Изменения	Листов
46/01	46	11.06.2020	Изменения	Листов
47/01	47	11.06.2020	Изменения	Листов
48/01	48	11.06.2020	Изменения	Листов
49/01	49	11.06.2020	Изменения	Листов
50/01	50	11.06.2020	Изменения	Листов
51/01	51	11.06.2020	Изменения	Листов
52/01	52	11.06.2020	Изменения	Листов
53/01	53	11.06.2020	Изменения	Листов
54/01	54	11.06.2020	Изменения	Листов
55/01	55	11.06.2020	Изменения	Листов
56/01	56	11.06.2020	Изменения	Листов
57/01	57	11.06.2020	Изменения	Листов
58/01	58	11.06.2020	Изменения	Листов
59/01	59	11.06.2020	Изменения	Листов
60/01	60	11.06.2020	Изменения	Листов
61/01	61	11.06.2020	Изменения	Листов
62/01	62	11.06.2020	Изменения	Листов
63/01	63	11.06.2020	Изменения	Листов
64/01	64	11.06.2020	Изменения	Листов
65/01	65	11.06.2020	Изменения	Листов
66/01	66	11.06.2020	Изменения	Листов
67/01	67	11.06.2020	Изменения	Листов
68/01	68	11.06.2020	Изменения	Листов
69/01	69	11.06.2020	Изменения	Листов
70/01	70	11.06.2020	Изменения	Листов
71/01	71	11.06.2020	Изменения	Листов
72/01	72	11.06.2020	Изменения	Листов
73/01	73	11.06.2020	Изменения	Листов
74/01	74	11.06.2020	Изменения	Листов
75/01	75	11.06.2020	Изменения	Листов
76/01	76	11.06.2020	Изменения	Листов
77/01	77	11.06.2020	Изменения	Листов
78/01	78	11.06.2020	Изменения	Листов
79/01	79	11.06.2020	Изменения	Листов
80/01	80	11.06.2020	Изменения	Листов
81/01	81	11.06.2020	Изменения	Листов
82/01	82	11.06.2020	Изменения	Листов
83/01	83	11.06.2020	Изменения	Листов
84/01	84	11.06.2020	Изменения	Листов
85/01	85	11.06.2020	Изменения	Листов
86/01	86	11.06.2020	Изменения	Листов
87/01	87	11.06.2020	Изменения	Листов
88/01	88	11.06.2020	Изменения	Листов
89/01	89	11.06.2020	Изменения	Листов
90/01	90	11.06.2020	Изменения	Листов
91/01	91	11.06.2020	Изменения	Листов
92/01	92	11.06.2020	Изменения	Листов
93/01	93	11.06.2020	Изменения	Листов
94/01	94	11.06.2020	Изменения	Листов
95/01	95	11.06.2020	Изменения	Листов
96/01	96	11.06.2020	Изменения	Листов
97/01	97	11.06.2020	Изменения	Листов
98/01	98	11.06.2020	Изменения	Листов
99/01	99	11.06.2020	Изменения	Листов
100/01	100	11.06.2020	Изменения	Листов